



**Kreis Rendsburg-Eckernförde**

Der Landrat

Fachdienst Zuwanderung

---

*Bericht über die Entwicklung der Zuwanderung  
im Kreis Rendsburg-Eckernförde*

**Nr. 59/ Juli 2021**



---

## Inhaltsverzeichnis

1	Migrantinnen und Migranten im Kreisgebiet.....	4
1.1	Migrantinnen und Migranten im Kreisgebiet nach Geschlecht.....	4
1.2	Altersstruktur der Migrantinnen und Migranten im Kreisgebiet.....	4
1.3	Staatsangehörigkeit der Migrantinnen und Migranten im Kreisgebiet.....	5
2	Flucht und Asyl.....	6
2.1	Zugang von Asylsuchenden in Schleswig- Holstein seit 2018.....	6
2.2	Hauptherkunftsländer der Asylsuchenden.....	6
2.3	Übersicht Erstaufnahmeplätze.....	7
2.4	Monatliche Zuweisungen durch das Land in den Kreis Rendsburg-Eckernförde.....	7
2.5	Geburtsjahre der 2021 zugewiesenen Asylsuchenden mit Aufnahmepauschale.....	8
2.6	Herkunftsländer der 2021 zugewiesenen Asylsuchenden mit Aufnahmepauschale.....	8
2.7	Geschlecht der 2021 zugewiesenen Asylsuchenden mit Aufnahmepauschale.....	8
2.8	Anzahl der Asylbewerber im lfd. Asylverfahren zum Monatsende.....	9
2.9	Anzahl der durch das Bundesamt für Migration und Flüchtlinge (BAMF) entschiedenen Asylverfahren im Kreis Rendsburg-Eckernförde 2021.....	9
2.10	Anzahl der vollziehbar Ausreisepflichtigen zum Monatsende 2021.....	10
2.11	Anzahl der ausgereisten Personen 2021.....	10
3	Zuwanderung in Arbeit und Ausbildung.....	11
3.1	Aufenthaltstitel nach Einreise zum Zweck der Ausbildung / Studium / Erwerbstätigkeit / Selbständigkeit nach dem Aufenthaltsgesetz (AufenthG).....	11
4	Leistungsbereiche SGB II und SGB III im Kreisgebiet.....	12
4.1	Prozentualer Anteil der Personen im SGB II Bezug gemessen an der Gesamtgruppe im Vergleich.....	12
4.2	Prozentualer Anteil der Personen im SGB III Bezug gemessen an der Gesamtgruppe im Vergleich.....	13
4.3	Prozentualer Anteil an den Abgängen in den 1. Arbeitsmarkt aus dem Rechtskreis SGB II in 2021.....	14
4.4	Prozentualer Anteil an den Abgängen in den 1. Arbeitsmarkt aus dem Rechtskreis SGB III... .....	15
5	Sprachförderung im Kreisgebiet.....	16
5.1	Erstorientierungskurse (EOK) in der Landesunterkunft Rendsburg.....	16
5.2	STAFF-Kurse.....	16
5.3	Integrationskurse und DeuFöV- Kurse.....	17



---

5.4	Anzahl der Teilnehmenden mit und ohne Kursabschluss in 2020 .....	17
5.5	Sprachniveau bei Kursabschluss in 2020* .....	18
6	Integrationsprojekte.....	19
6.1	Aktuell laufende Integrationsprojekte mit Kreisförderung .....	19
7	Einbürgerungen .....	21
7.1	Anzahl der geführten Beratungsgespräche mit Einbürgerungsinteressenten in 2021 .....	21
7.2	Durchgeführte Einbürgerungen .....	21



## Einleitung

Ziel des Berichtes ist es, die Kreispolitik, die Städte, Ämter und Gemeinden sowie die Bürgerinnen und Bürger über die Entwicklung der Zuwanderung im Kreis Rendsburg-Eckernförde zu informieren. Der Bericht wird monatlich erstellt.

## 1 Migrantinnen und Migranten im Kreisgebiet

Im Jahr 2021 leben laut Daten der Kreisverwaltung ca. 17.000 Migrantinnen und Migranten<sup>1</sup> im Kreis Rendsburg-Eckernförde. Diese Zahl ist Grundlage für die nachfolgenden Diagramme.

### 1.1 Migrantinnen und Migranten im Kreisgebiet nach Geschlecht

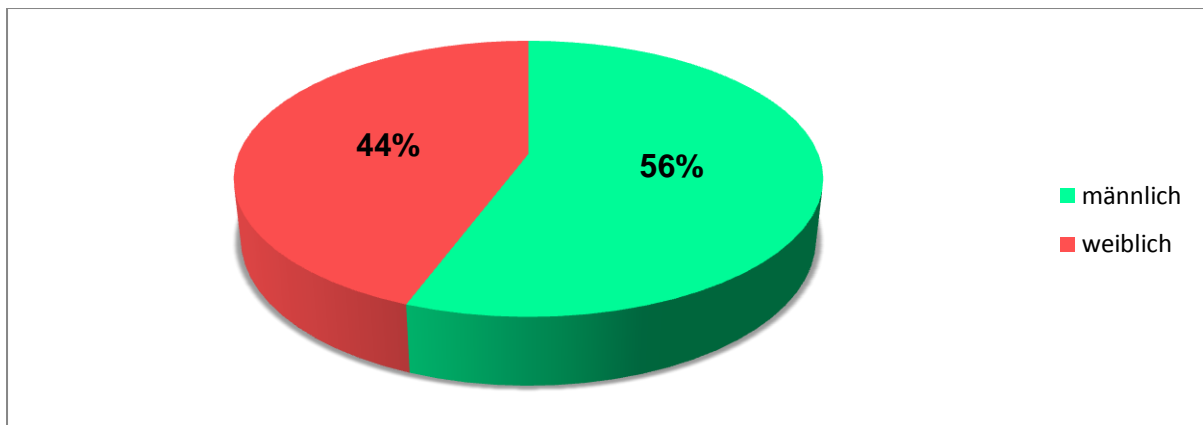

### 1.2 Altersstruktur der Migrantinnen und Migranten im Kreisgebiet

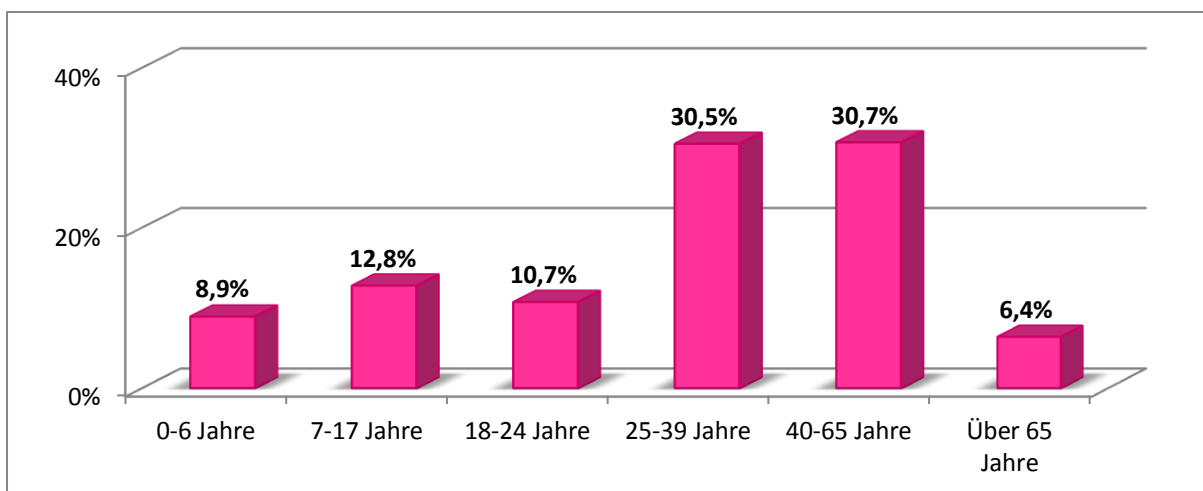

<sup>1</sup> Als Migrantinnen und Migranten werden in diesem Bericht alle Menschen bezeichnet, die nicht in Besitz der deutschen Staatsangehörigkeit sind.



### 1.3 Staatsangehörigkeit der Migrantinnen und Migranten im Kreisgebiet<sup>2</sup>

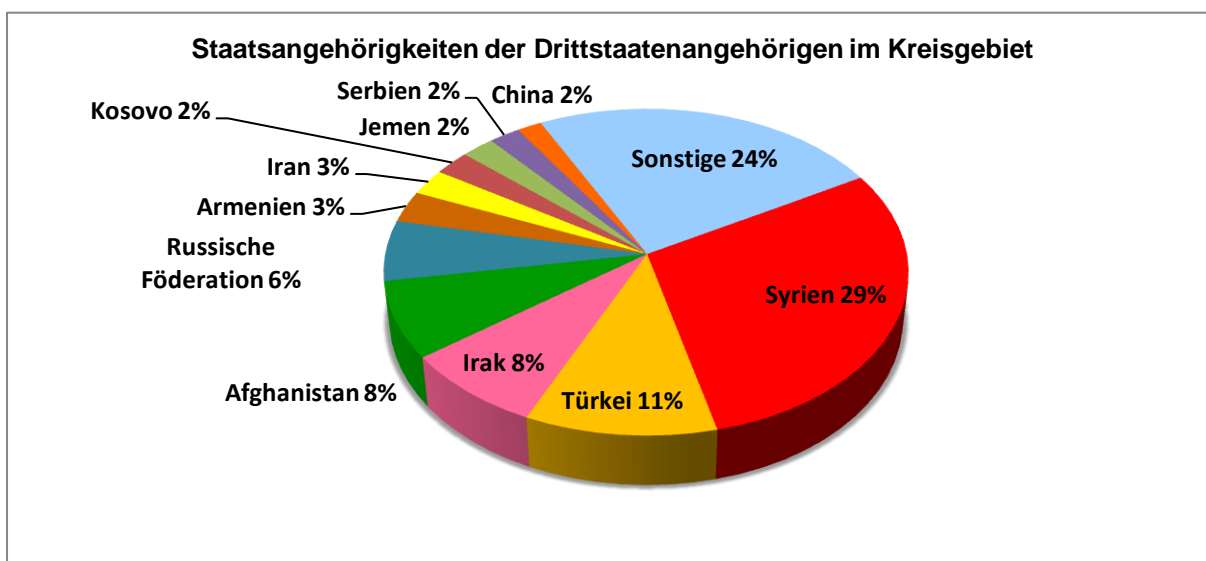
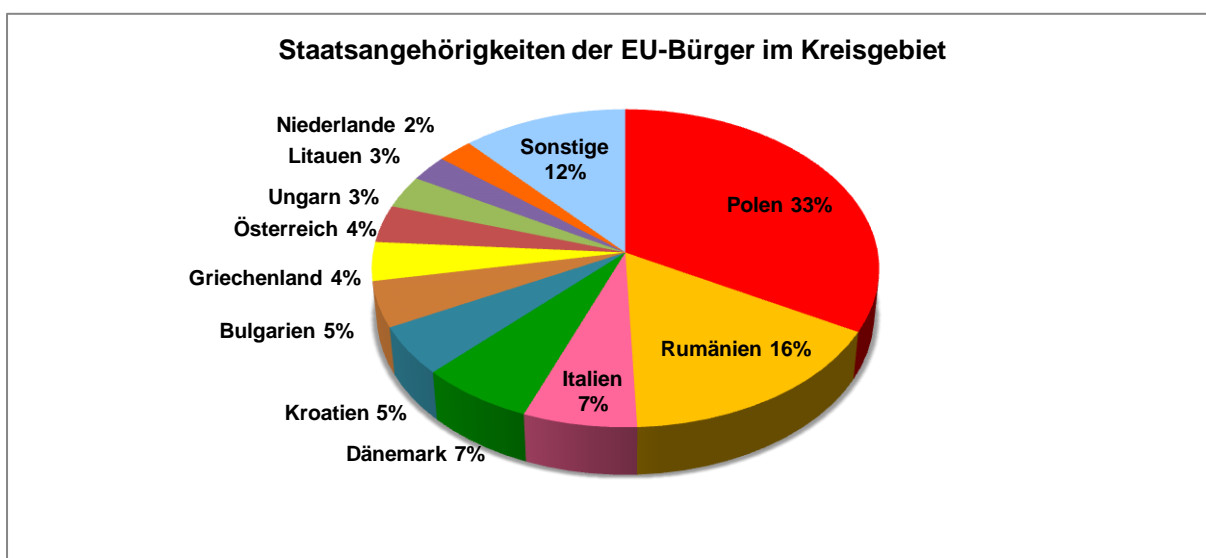
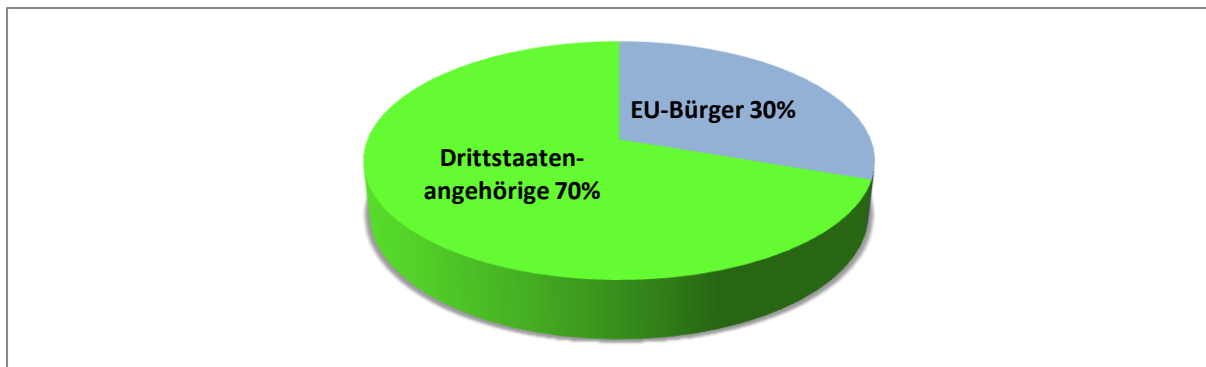

<sup>2</sup> Als Drittstaatenangehörige bezeichnet man alle Personen, die keine Staatsbürger eines Mitgliedsstaates der Europäischen Union sind.



## 2 Flucht und Asyl

### 2.1 Zugang von Asylsuchenden in Schleswig- Holstein seit 2018

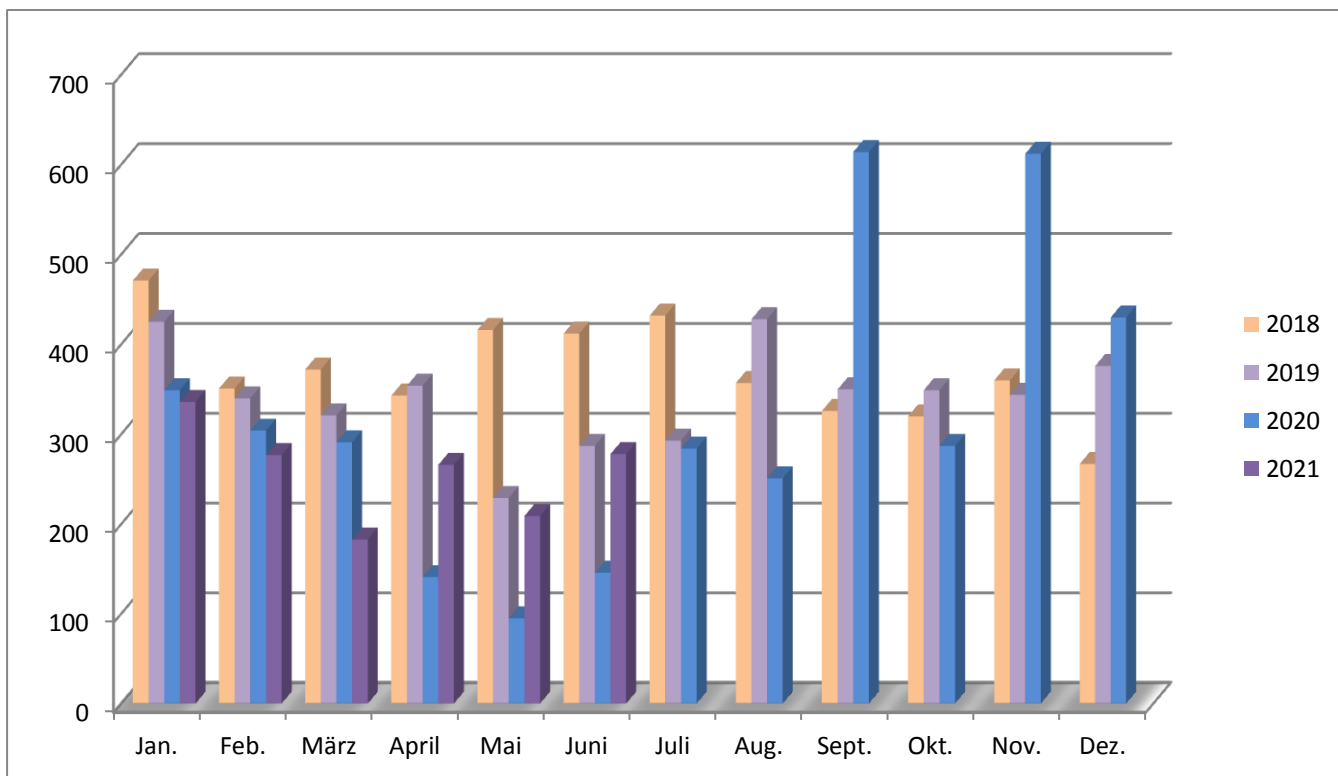

	Jan	Feb	März	Apr	Mai	Juni	Juli	Aug	Sep	Okt	Nov	Dez	Ges.
<b>2021</b>	336	277	183	266	209	278							1549
<b>2020</b>													3804
<b>2019</b>													4096
<b>2018</b>													4427

Stand: 30.06.2021

### 2.2 Hauptherkunftsländer der Asylsuchenden

	Sechs zugangsstärkste Herkunftsländer	Sichere Herkunftsländer (Westbalkan)	Gute Bleibeperspektive: Syrien & Eritrea (seit 01.08.19) & Somalia (seit 01.03.21)	Asylsuchende nach Geschlecht und Alter				
				w	m	w	m	divers
		Anteil am Gesamtzugang	Anteil am Gesamtzugang	Erwachsene		Kinder unter 18 Jahre		
<b>2021</b>	Syrien, Irak, Afghanistan, Türkei, Iran, Russ. Föd.	1,2%	37%	15,3 %	30%	25,1 %	29,6 %	0%

Stand: 30.06.2021



## 2.3 Übersicht Erstaufnahmeplätze

Erstaufnahmeeinrichtung	Belegung	Freie Plätze
Neumünster	371	279
Boostedt	454	46
Rendsburg	495	105
Bad Segeberg	196	404
<b>Gesamt</b>	<b>1516</b>	<b>834</b>

Stand: 30.06.2021

## 2.4 Monatliche Zuweisungen durch das Land in den Kreis Rendsburg-Eckernförde

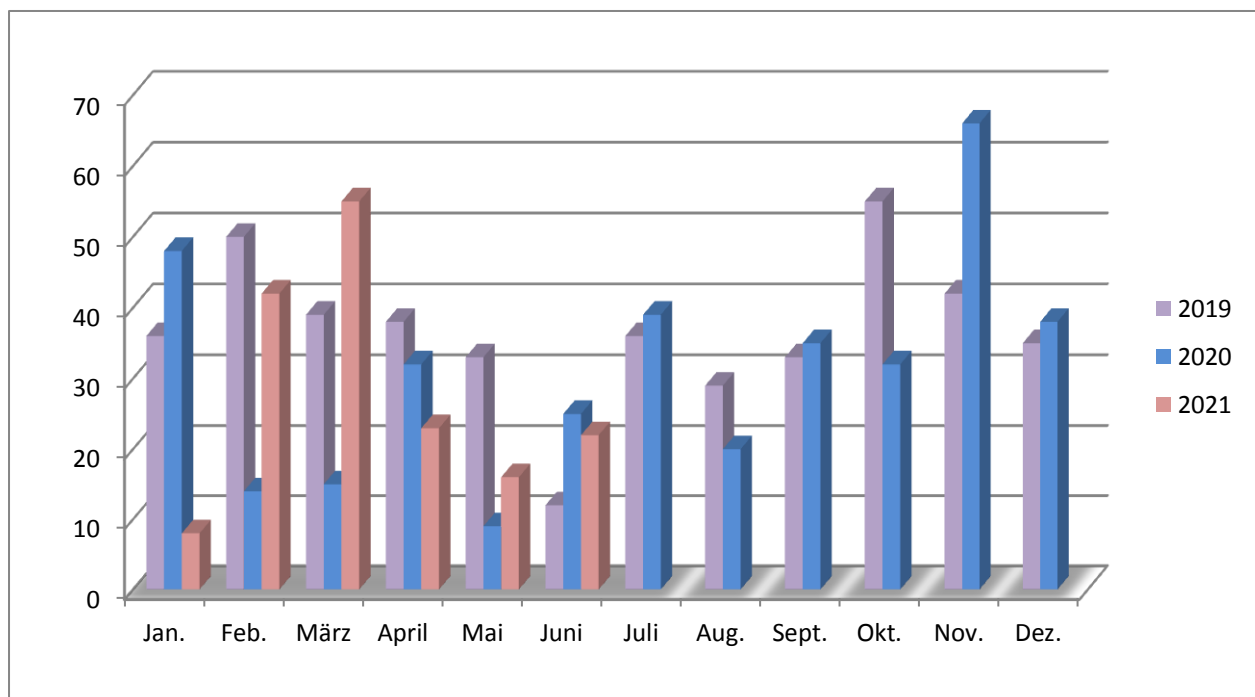

2021	Jan	Feb	März	Apr	Mai	Jun	Jul	Aug	Sept	Okt	Nov	Dez	Ges.
	8	42	55	23	16	22							<b>166</b>
davon mit AP <sup>3</sup>	8	3 <sup>4</sup>	19	23	6	16							<b>75</b>

Stand: 30.06.2021

<sup>3</sup> Es wird nicht für alle zugewiesenen Asylsuchenden die Aufnahmepauschale (AP) ausgezahlt. Die Auszahlung der Aufnahmepauschale wird im Erlass zur Aufnahmepauschale für Asylsuchende vom 15.04.2020 geregelt.

<sup>4</sup> Die geringe Anzahl der Personen mit Aufnahmepauschale im Monat Februar ergibt sich aus der Nacherfassung von Geburten.



## 2.5 Geburtsjahre der 2021 zugewiesenen Asylsuchenden mit Aufnahmepauschale

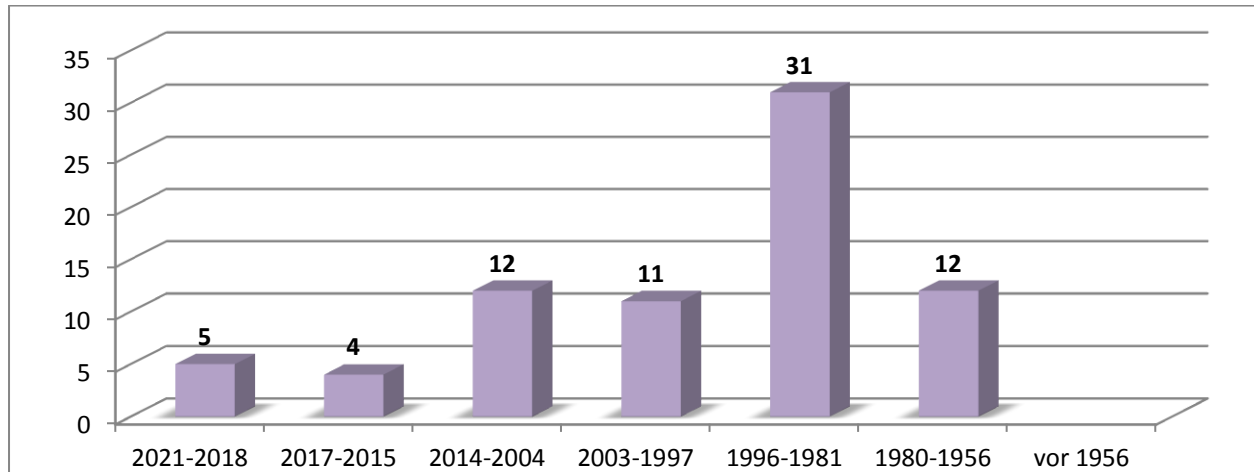

## 2.6 Herkunftsländer der 2021 zugewiesenen Asylsuchenden mit Aufnahmepauschale

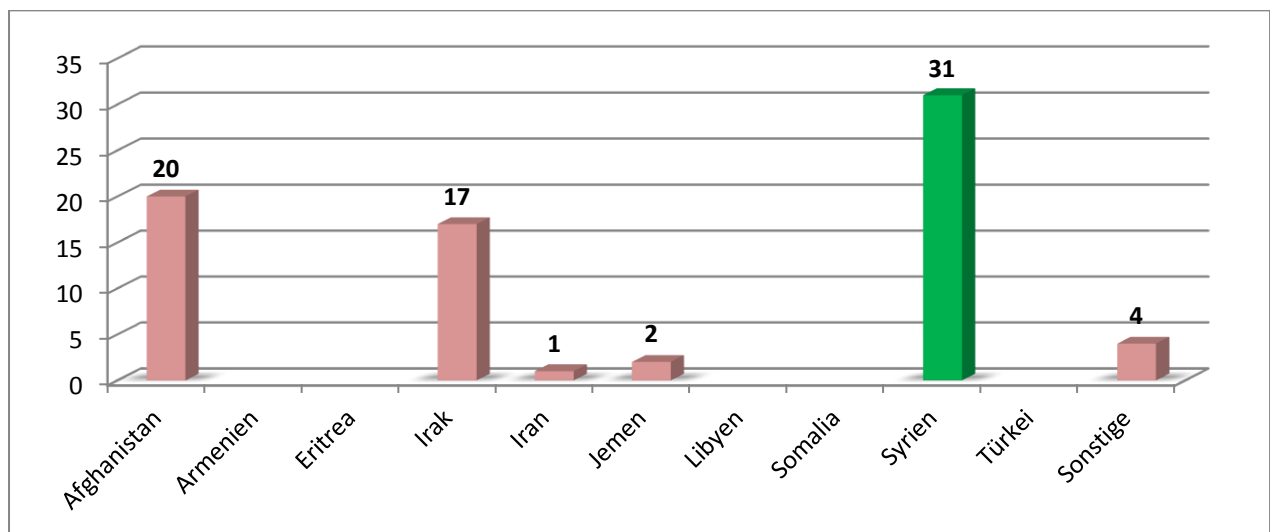

■ Länder mit keiner oder unsicherer Bleibeperspektive

■ Länder mit guter Bleibeperspektive

## 2.7 Geschlecht der 2021 zugewiesenen Asylsuchenden mit Aufnahmepauschale

Männlich	48
Weiblich	27





## 2.8 Anzahl der Asylbewerber im lfd. Asylverfahren zum Monatsende

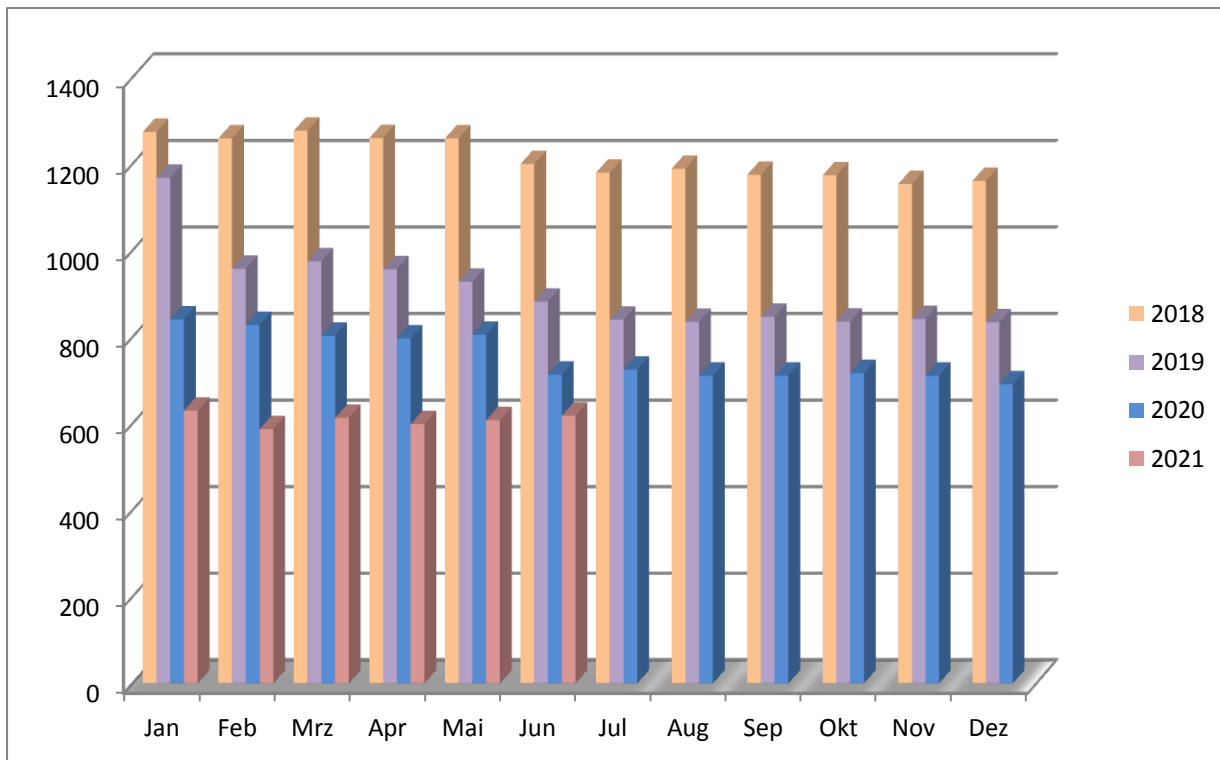

	Jan	Feb	März	Apr	Mai	Juni	Juli	Aug	Sept	Okt	Nov	Dez
2021	630	587	613	599	608	618						

## 2.9 Anzahl der durch das Bundesamt für Migration und Flüchtlinge (BAMF) entschiedenen Asylverfahren im Kreis Rendsburg-Eckernförde 2021

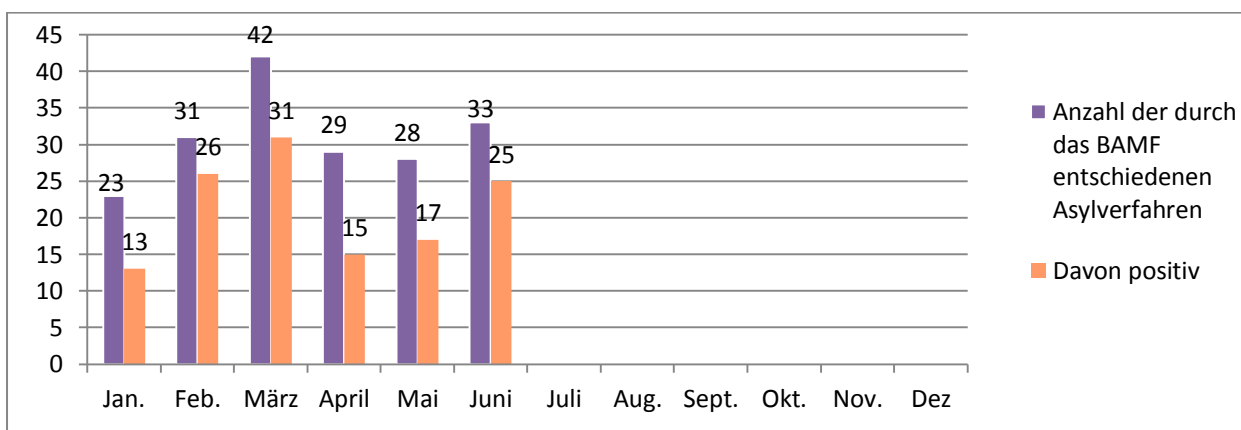

Stand: 30.06.2021



## 2.10 Anzahl der vollziehbar Ausreisepflichtigen zum Monatsende 2021

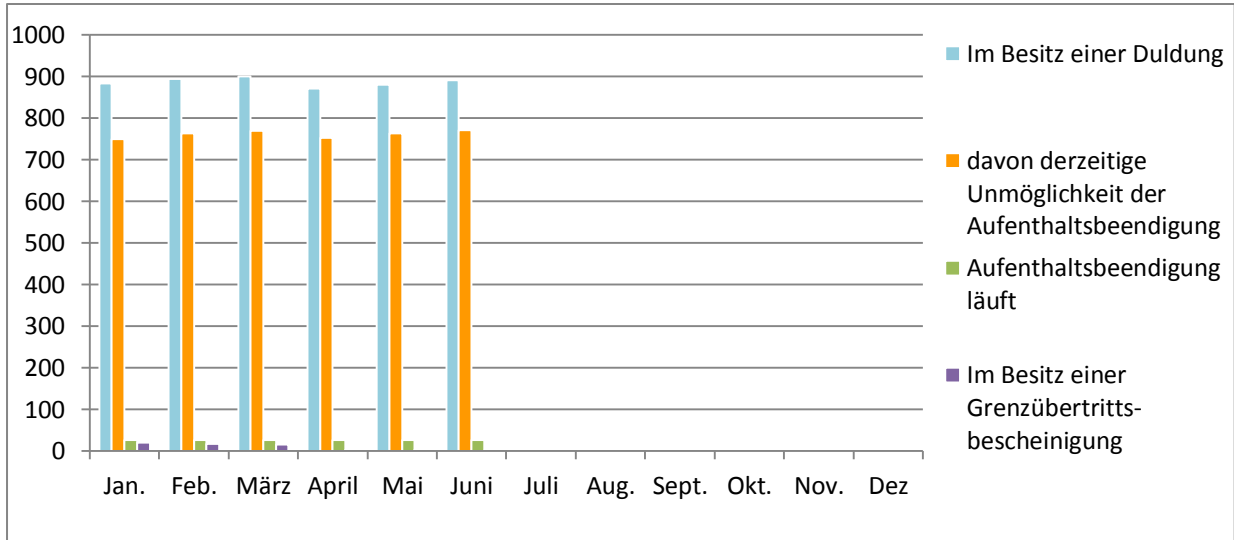

	Jan	Feb	März	Apr	Mai	Juni	Juli	Aug	Sep	Okt	Nov	Dez
<b>Im Besitz einer Duldung</b>	884	894	900	872	881	891						
<b>Tats. Unmöglichkeit der Aufenthaltsbeendigung</b>	750	763	769	753	763	771						
<b>Aufenthaltsbeendigung läuft</b>	26	26	26	26	26	26						
<b>Im Besitz einer Grenzübertrittsbescheinigung</b>	19	16	15	2	3	1						

## 2.11 Anzahl der ausgereisten Personen 2021

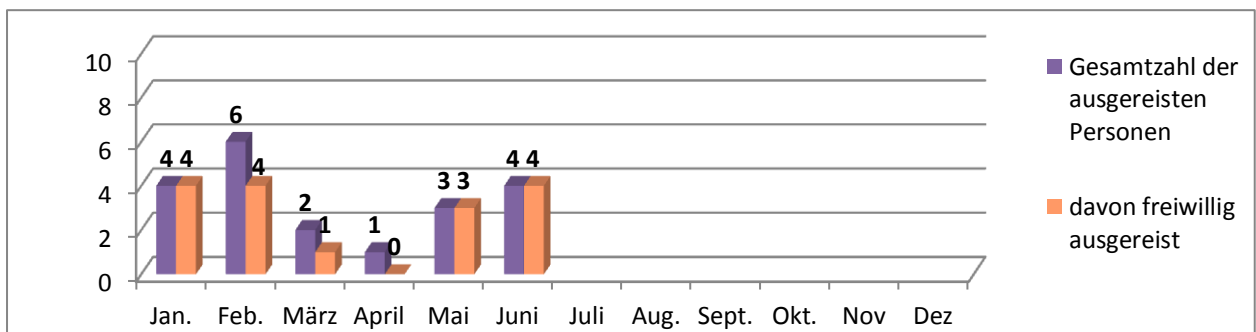

Stand: 30.06.2021



### 3 Zuwanderung in Arbeit und Ausbildung

#### 3.1 Aufenthaltstitel nach Einreise zum Zweck der Ausbildung / Studium / Erwerbstätigkeit / Selbständigkeit nach dem Aufenthaltsgesetz (AufenthG)

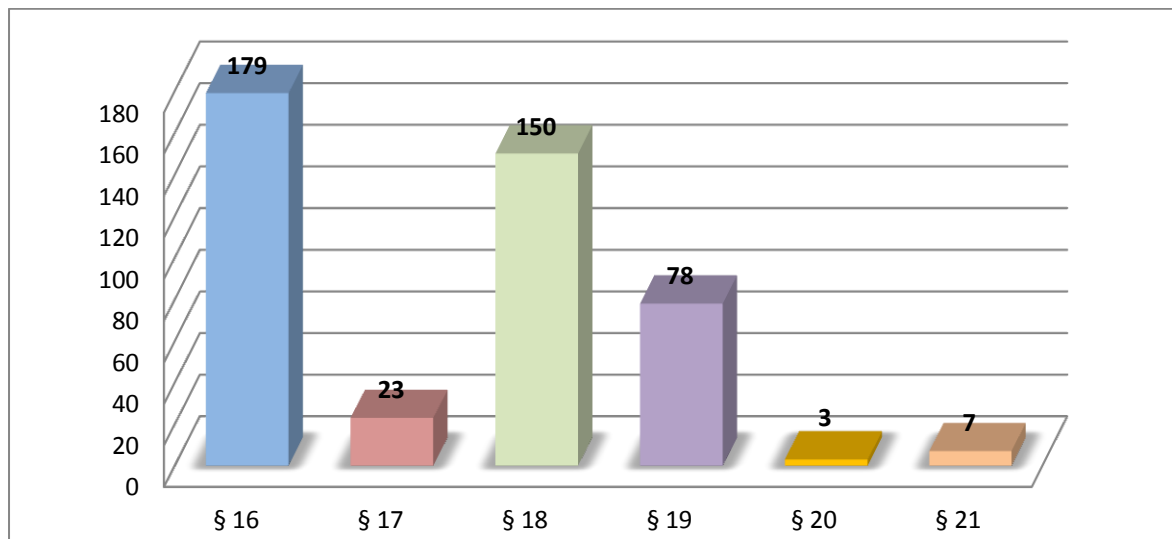

- § 16 Aufenthalt zum Zweck der Ausbildung und Studium
- § 17 Aufenthalt zur Suche eines Ausbildungs- oder Studienplatzes
- § 18 Aufenthalt zur Beschäftigung als Fachkraft
- § 19 Aufenthalt zur Beschäftigung als qualifiziert Geduldeter oder im Freiwilligendienst
- § 20 Aufenthalt zur Arbeitsplatzsuche für Fachkräfte
- § 21 Aufenthalt für selbständige Tätigkeit

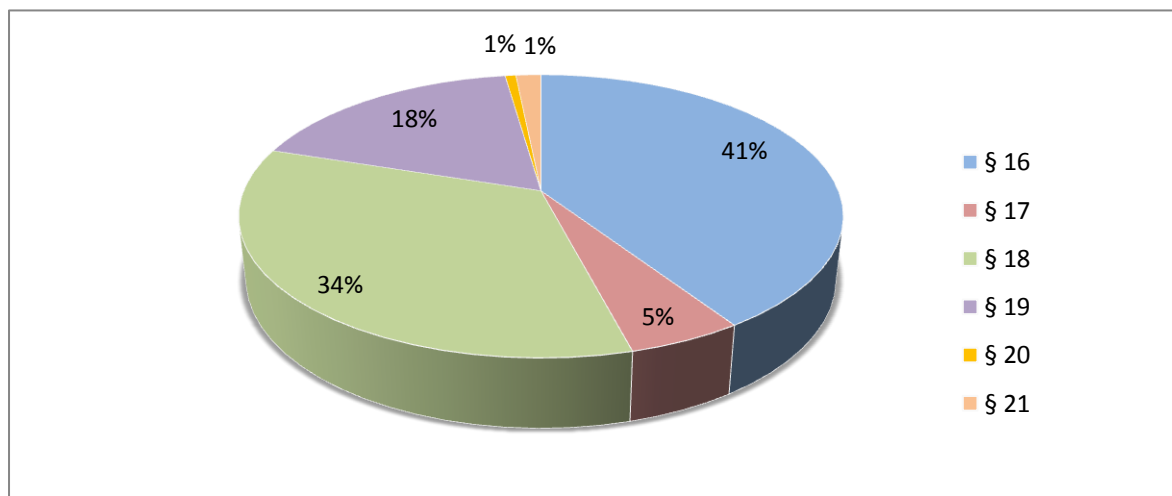

30.06.2021



## 4 Leistungsbereiche SGB II und SGB III im Kreisgebiet

### 4.1 Prozentualer Anteil der Personen im SGB II<sup>5</sup> Bezug gemessen an der Gesamtgruppe im Vergleich

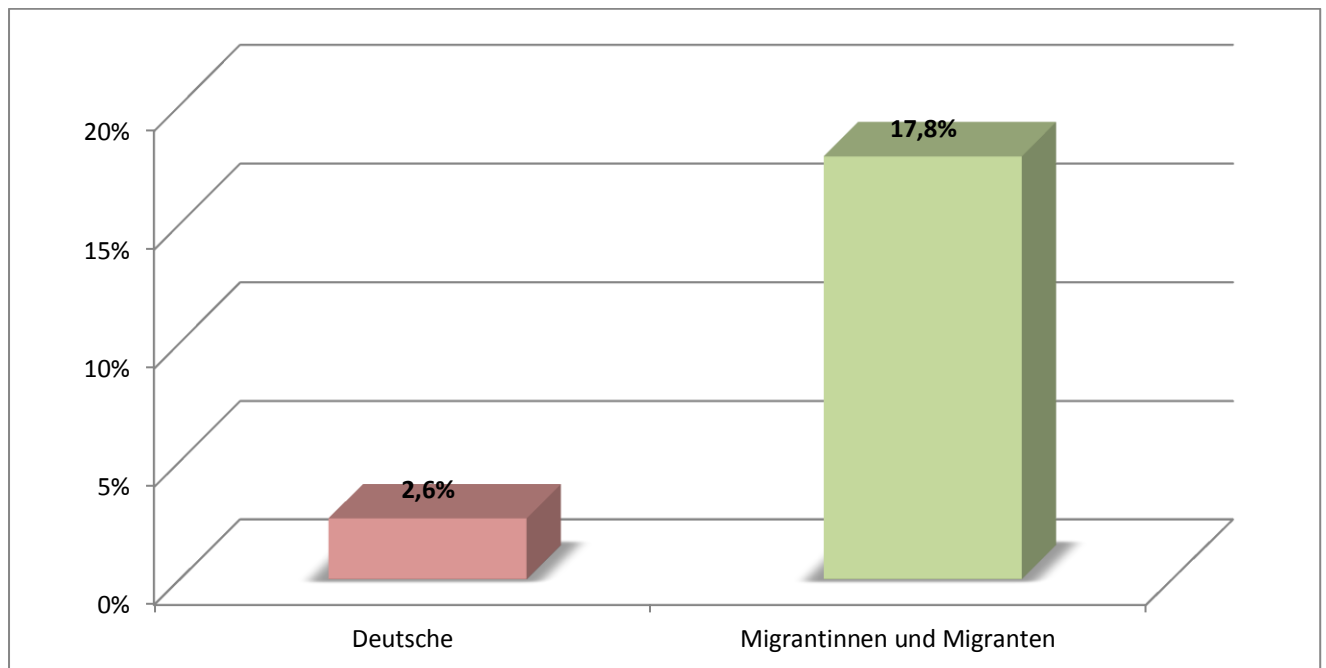

**Während 2,6 % der Deutschen im Kreisgebiet Leistungen nach SGB II beziehen, liegt dieser Anteil unter Migrantinnen und Migranten bei 17,8 %.**

#### 4.1.1 Anteil der Migrantinnen und Migranten an den insgesamt gemeldeten erwerbsfähigen Personen im Rechtskreis SGB II in absoluten Zahlen

2021	Jan	Feb	März	Apr	Mai	Juni	Juli	Aug	Sep	Okt	Nov	Dez
<b>Gesamt</b>	9458	9654	9753	9687	9681	9571						
<b>Deutsche</b>	6487	6633	6730	6678	6681	6609						
<b>Migrantinnen und Migranten</b>	2971	3021	3023	3009	3000	2962						
<b>davon Drittstaaten-angehörige</b>	2773	2813	2808	2797	2779	2752						

Stand: 30.06.2021

<sup>5</sup> Beim SGB II- Bezug handelt es sich um eine Leistung zur Grundsicherung für Arbeitssuchende. Eine vorangegangene sozialversicherungspflichtige Beschäftigung ist keine Voraussetzung für den Bezug von Leistungen nach SGB II.



#### 4.2 Prozentualer Anteil der Personen im SGB III<sup>6</sup> Bezug gemessen an der Gesamtgruppe im Vergleich

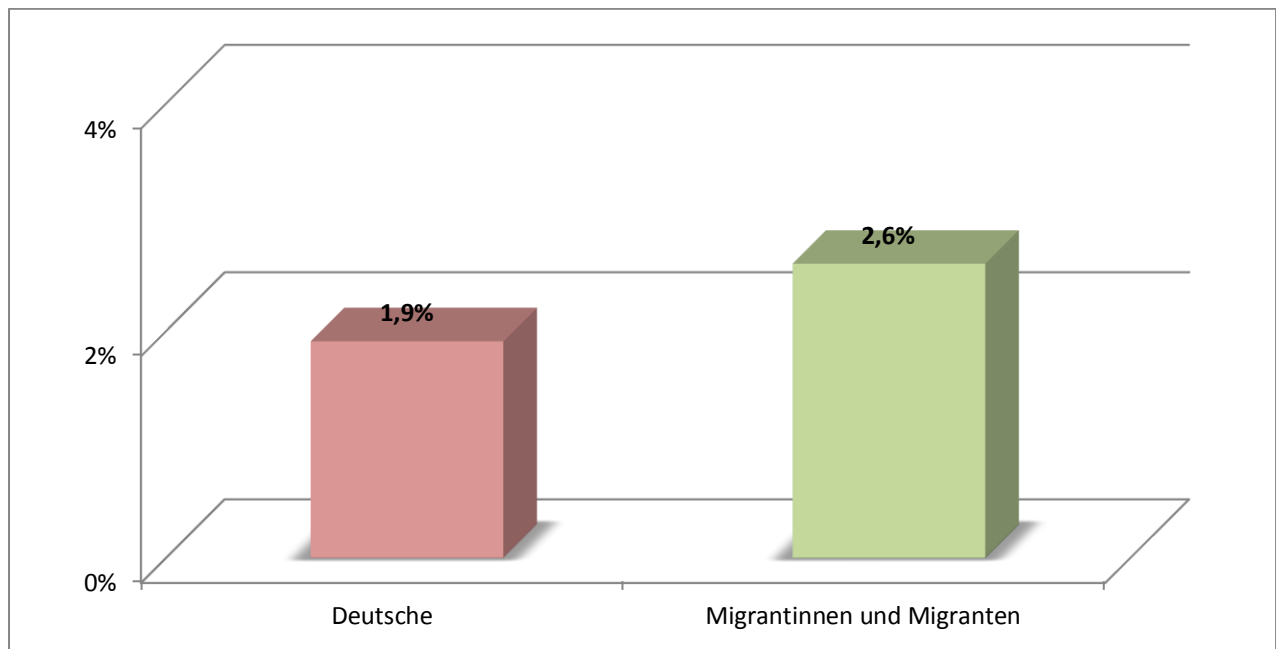

**Während 1,9 % der Deutschen im Kreisgebiet Leistungen nach SGB III beziehen, liegt dieser Anteil unter Migrantinnen und Migranten bei 2,6 %.**

##### 4.2.1 Anteil der Migrantinnen und Migranten an den insgesamt gemeldeten erwerbsfähigen Personen im Rechtskreis SGB III in absoluten Zahlen

2021	Jan	Feb	März	Apr	Mai	Juni	Juli	Aug	Sep	Okt	Nov	Dez
<b>Gesamt</b>	5524	5470	5182	5043	4928	4876						
<b>Deutsche</b>	4971	4945	4701	4577	4483	4446						
<b>Migrantinnen und Migranten</b>	553	525	481	466	440	430						
<b>davon Drittstaaten-angehörige</b>	387	368	345	337	325	318						

Stand: 30.06.2021

<sup>6</sup> Das Arbeitslosengeld nach SGB III wird aus der Arbeitslosenversicherung finanziert. Voraussetzung für den Bezug von Arbeitslosengeld nach SGB III ist, dass in den letzten 30 Monaten vor Arbeitslosmeldung mindestens 12 Monate lang einer sozialversicherungspflichtigen Beschäftigung nachgegangen wurde.



### 4.3 Prozentualer Anteil an den Abgängen in den 1. Arbeitsmarkt<sup>7</sup> aus dem Rechtskreis SGB II in 2021

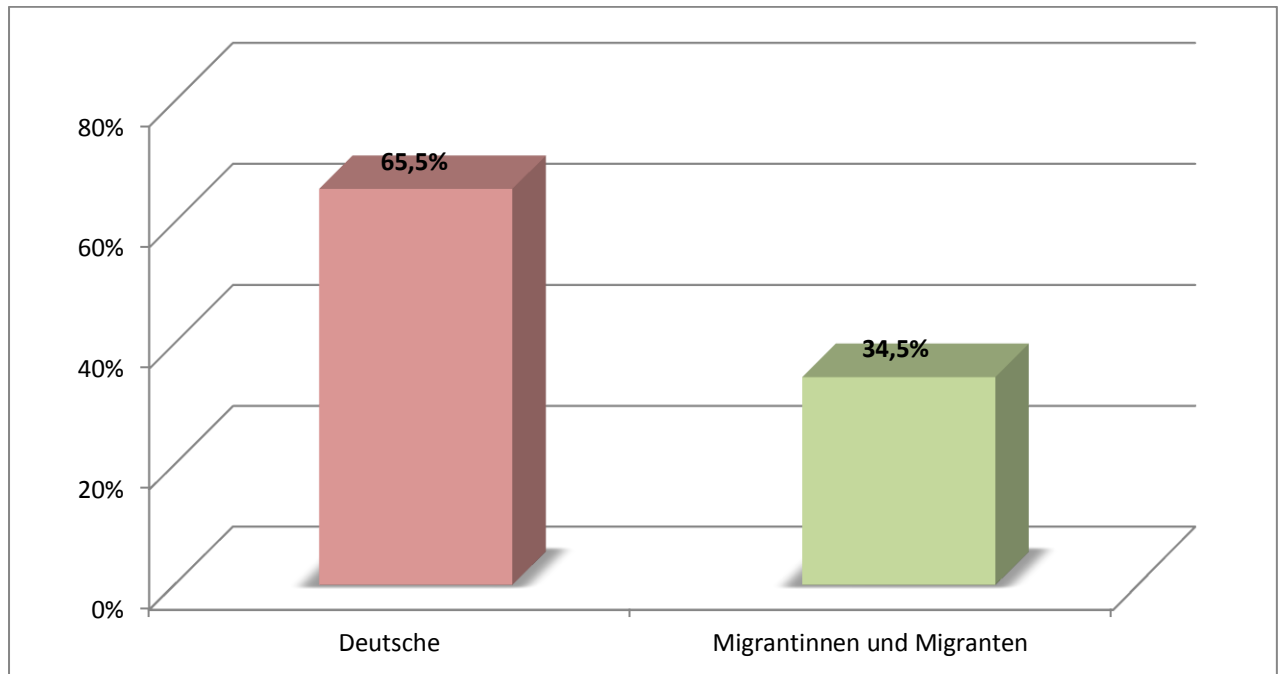

#### 4.3.1 Abgänge in den 1.Arbeitsmarkt aus dem Rechtskreis SGB II in absoluten Zahlen

2021	Jan	Feb	März	Apr	Mai	Juni	Juli	Aug	Sep	Okt	Nov	Dez	Gesamt
<b>Gesamt</b>	70	68	88	115	129	148							618
<b>Deutsche</b>	43	47	61	86	86	97							420
<b>Migrantinnen und Migranten</b>	27	21	27	29	43	51							198

30.06.2021

<sup>7</sup> Unter Abgänge in den 1. Arbeitsmarkt versteht man die Aufnahme einer sozialversicherungspflichtigen Beschäftigung, einer betrieblichen/außerbetrieblichen Ausbildung und die Selbstständigkeit.



#### 4.4 Prozentualer Anteil an den Abgängen in den 1. Arbeitsmarkt aus dem Rechtskreis SGB III

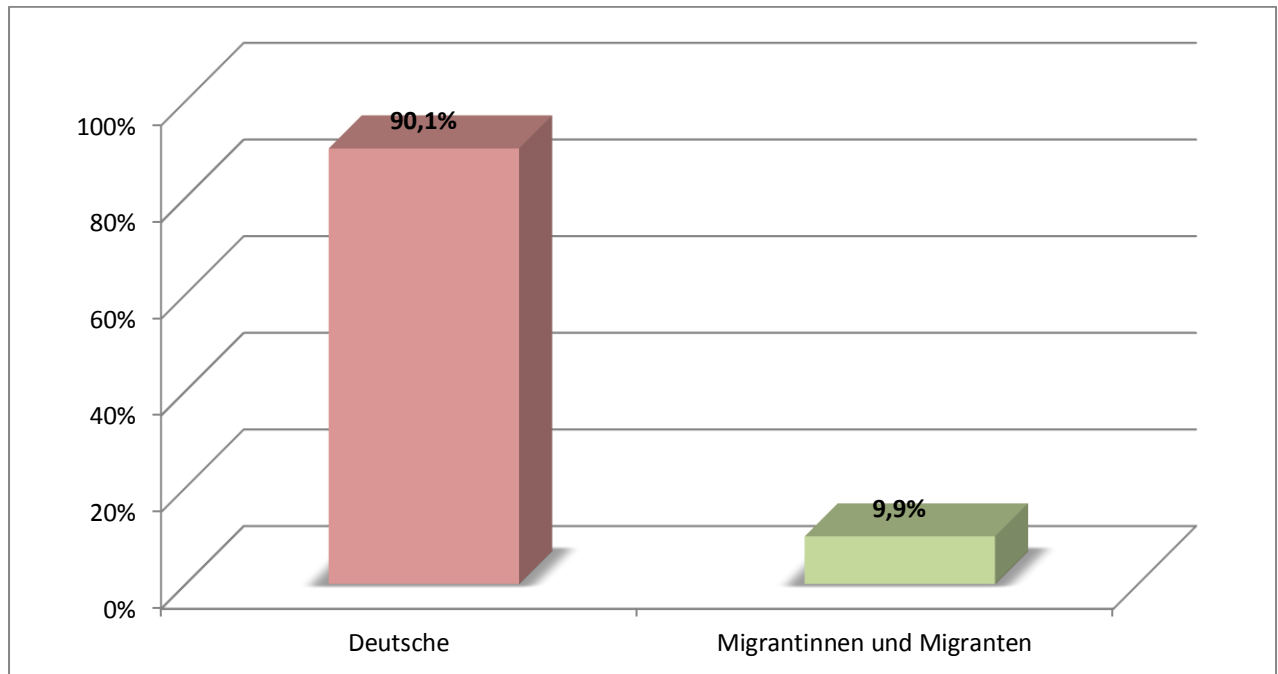

##### 4.4.1 Abgänge in den 1.Arbeitsmarkt aus dem Rechtskreis SGB III in absoluten Zahlen

2021	Jan	Feb	März	Apr	Mai	Juni	Juli	Aug	Sep	Okt	Nov	Dez	Gesamt
<b>Gesamt</b>	331	353	415	454	394	365							2312
<b>Deutsche</b>	304	317	379	411	355	329							2095
<b>Migrantinnen und Migranten</b>	27	36	36	43	39	36							217

Stand: 30.06.2021



## 5 Sprachförderung im Kreisgebiet<sup>8</sup>

### 5.1 Erstorientierungskurse (EOK) in der Landesunterkunft Rendsburg

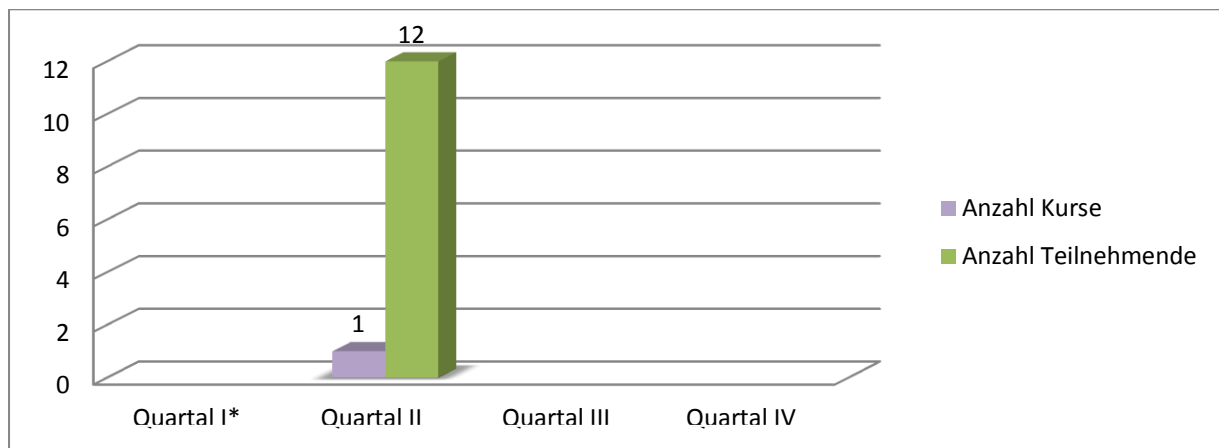

Stand: 30.06.2021

\* Aufgrund der Corona-Pandemie konnten im ersten Quartal 2021 keine EOK-Kurse in der Landesunterkunft Rendsburg stattfinden.

### 5.2 STAFF-Kurse<sup>9</sup>

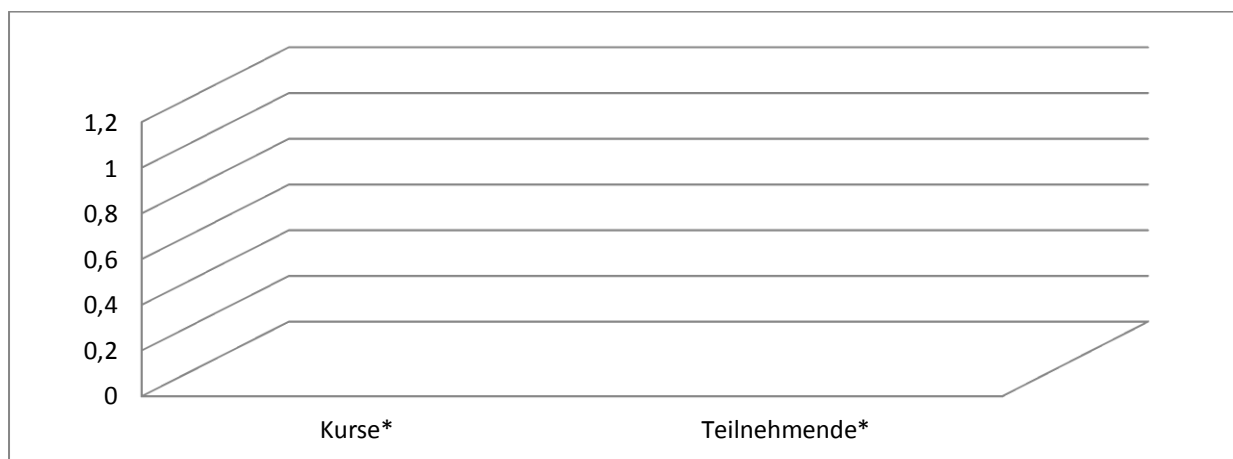

Stand: 30.06.2021

\* Aufgrund der Corona-Pandemie konnten im ersten und zweiten Quartal 2021 keine STAFF-Kurse stattfinden.

<sup>8</sup> Die Zahlen zur Sprachförderung im Kreisgebiet werden vier Mal jährlich von der Koordinierungsstelle für Integration und Teilhabe erhoben. Die Erhebung der Zahlen findet seit dem 01.01.2020 statt. Die Zahlen in den Diagrammen beziehen sich auf alle seit dem 01.01.2021 stattgefundenen Kurse, sowohl laufende als auch abgeschlossene.

<sup>9</sup> Im Rahmen des Projektes „STAFF.SH – Starterpaket für Flüchtlinge in Schleswig-Holstein“ werden Kurse zur sprachlichen Erstorientierung von zugelassenen Integrationskursträgern durchgeführt. Die Kurse vermitteln sprachliche und kulturelle Grundlagen zur Kommunikationskompetenz in der deutschen Sprache, Kenntnisse über Lebensweise und Umgangsformen in der deutschen Gesellschaft sowie Wissen über Beratungs- und Serviceangebote vor Ort.





### 5.3 Integrationskurse und DeuFöV- Kurse<sup>10</sup>

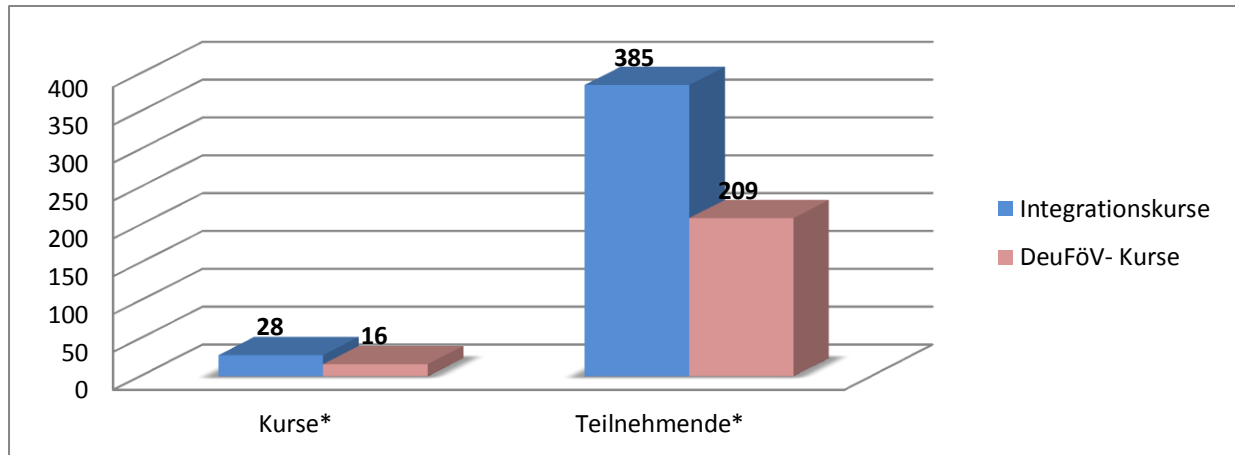

Stand: 30.06.2021

\* Aufgrund der Corona-Pandemie können derzeit nicht alle Sprachkurse stattfinden und Prüfungen abgenommen werden.

### 5.4 Anzahl der Teilnehmenden mit und ohne Kursabschluss in 2020<sup>11</sup>

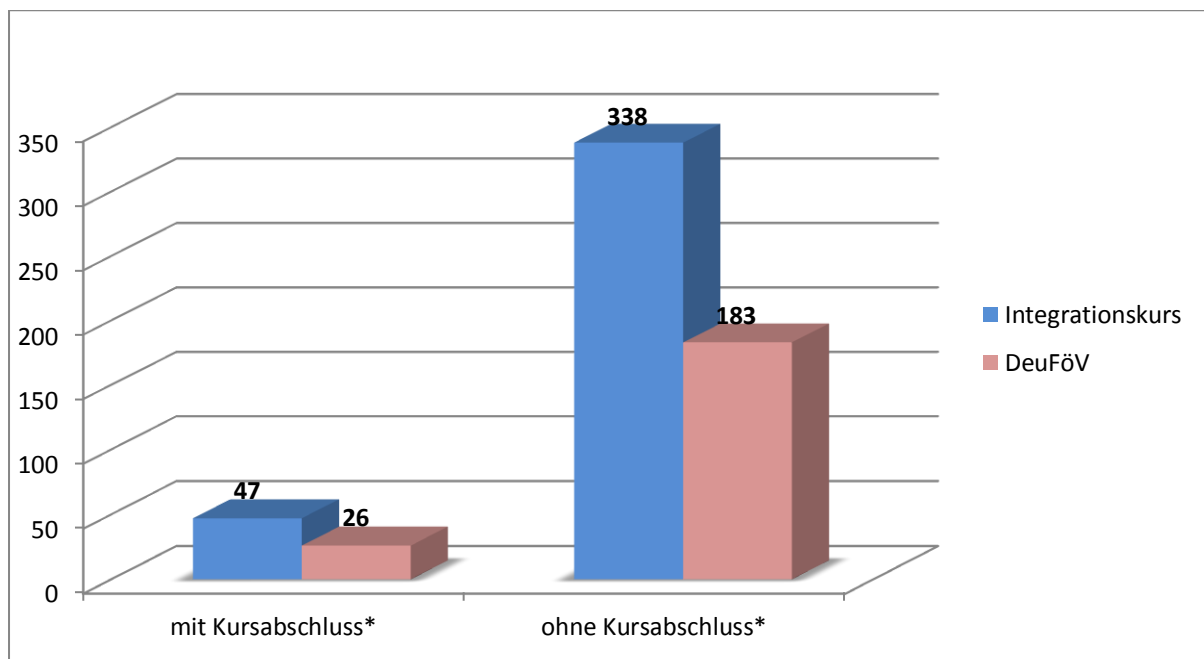

Stand: 30.06.2021

\* Aufgrund der Corona-Pandemie können derzeit nicht alle Sprachkurse stattfinden und Prüfungen abgenommen werden.

<sup>10</sup> Kurse nach der Verordnung über die berufsbezogene Deutschsprachförderung (DeuFöV) vom 01.03.2020. Teilnehmen können Personen, welche bereits einen Integrationskurs absolviert haben. Die Kurse bauen auf den Integrationskurs auf und kombinieren den Deutschunterricht mit Maßnahmen der Bundesagentur für Arbeit.

<sup>11</sup> Die Anzahl derjenigen ohne Kursabschluss umfasst Kursteilnehmende, welche sich entweder noch im Kurs befinden, die Prüfung nicht bestanden oder den Kurs frühzeitig (z.B. aufgrund eines Umzugs) verlassen haben.



## 5.5 Sprachniveau bei Kursabschluss in 2020\*

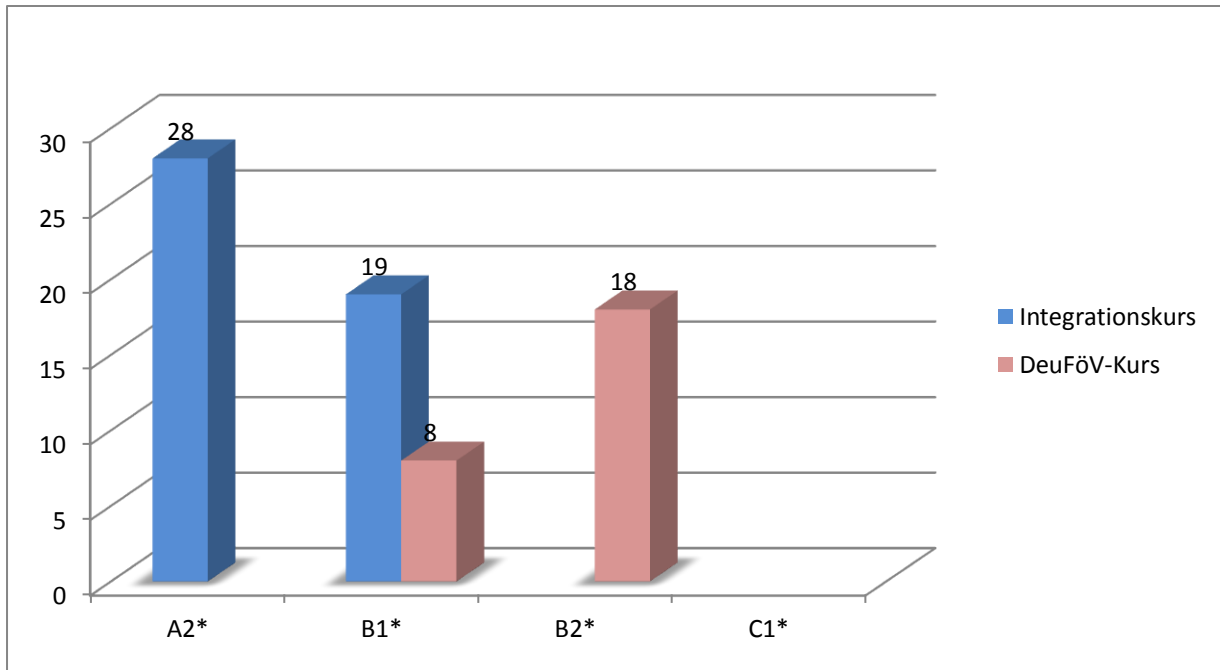

Stand: 30.06.2021

\* Aufgrund der Corona-Pandemie können derzeit nicht alle Sprachkurse stattfinden und Prüfungen abgenommen werden.



## 6 Integrationsprojekte

Der Kreis Rendsburg-Eckernförde engagiert sich bei der finanziellen Förderung von Integrationsprojekten im Kreisgebiet.

### 6.1 Aktuell laufende Integrationsprojekte mit Kreisförderung

Durchführender Träger/ Antragsteller*in	Projekttitel	Zielgruppe	Laufzeit	Förder-summe
Volkshochschule Rendsburger Ring e.V.	„Kulturvermittler-Flüchtlinge gestalten aktiv den Integrationsprozess“	Menschen mit Migrationshintergrund	Juni 2020 - Juni 2021	70.464 €
Kreissportverband Rendsburg-Eckernförde e.V.	„Durchführung eines Kreissportfests“	Menschen mit und ohne Migrationshintergrund	Sommer 2021	12.000 €
Kreissportverband Rendsburg-Eckernförde e.V.	„Durchführung von Bedarfsermittlungen im Bereich Sport“	Menschen mit Migrationshintergrund	bis Juni 2021	2.500 €
Stadt Rendsburg	„Integrative Maßnahmen im Umweltschutz“	Menschen mit und ohne Migrationshintergrund	bis Juni 2021	5.050 €
Naturfreunde Deutschland-Ortsverein Büdelsdorf e.V.	„Integrative Maßnahmen im Umweltschutz“	Menschen mit und ohne Migrationshintergrund	bis Juni 2021	2.600 €
LUV systemische Hilfen gGmbH	20 Themenworkshops für Frauen mit und ohne Migrationsgeschichte	Frauen mit und ohne Migrationsgeschichte	bis Juli 2022	6.250 €
Diakonisches Werk Altholstein GmbH	„Anlaufstelle digitales Lernen (AdLer)“	Kinder mit und ohne Migrationshintergrund	Okt. 2020 – Sept. 2021	12.630 €
Umwelt Technik Soziales e.V.	„Tschei Khana“	Menschen mit Migrationshintergrund	April 2021 – April 2022	26.923,35 €
Gemeinde Damp	Alte Schmiede	Menschen mit und ohne Migrationshintergrund	bis April 2022	6.720 €
Umwelt Technik Soziales e.V.	„WIR ANACHNU NAHNU“	Menschen mit Migrationshintergrund, Menschen jüdischen Glaubens	bis April 2022	19.954,02 €
Westerrönfelder SV „Holstein“	Integration durch Sport	Menschen mit Migrationshintergrund	bis Dezember 2021	6.500 €



## Kreis Rendsburg-Eckernförde

Der Landrat

Fachdienst Zuwanderung

---

Amt Bordesholm	„Migrationsprojekt an der Lindenschule“	Menschen mit und ohne Migrationshintergrund	April 2021-März 2022	9.360 €
----------------	---	---	----------------------	---------

Stand: 30.06.2021



## 7 Einbürgerungen

### 7.1 Anzahl der geführten Beratungsgespräche mit Einbürgerungsinteressenten in 2021

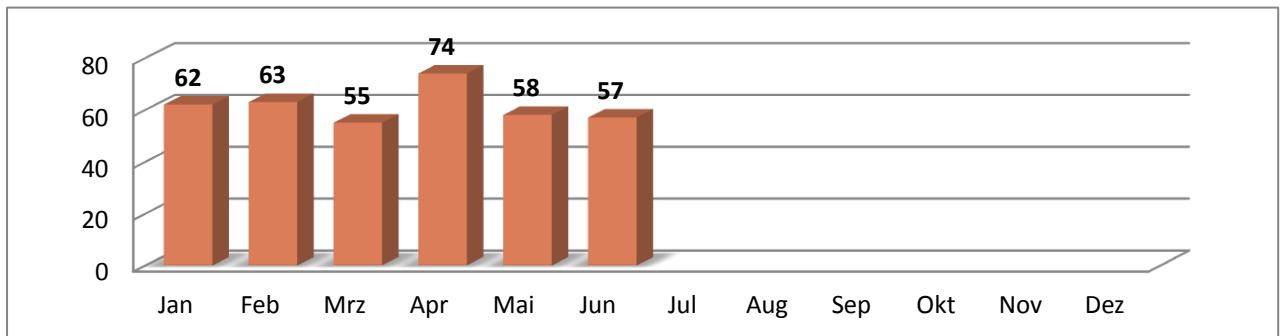

Stand 30.06.2021

### 7.2 Durchgeführte Einbürgerungen

Jahr	Durchgeführte Einbürgerungen
2021	120
2020	177
2019	220

Stand 30.06.2021

#### 7.2.1 Herkunftsländer der in den Jahren 2019 bis 2021 eingebürgerten Personen

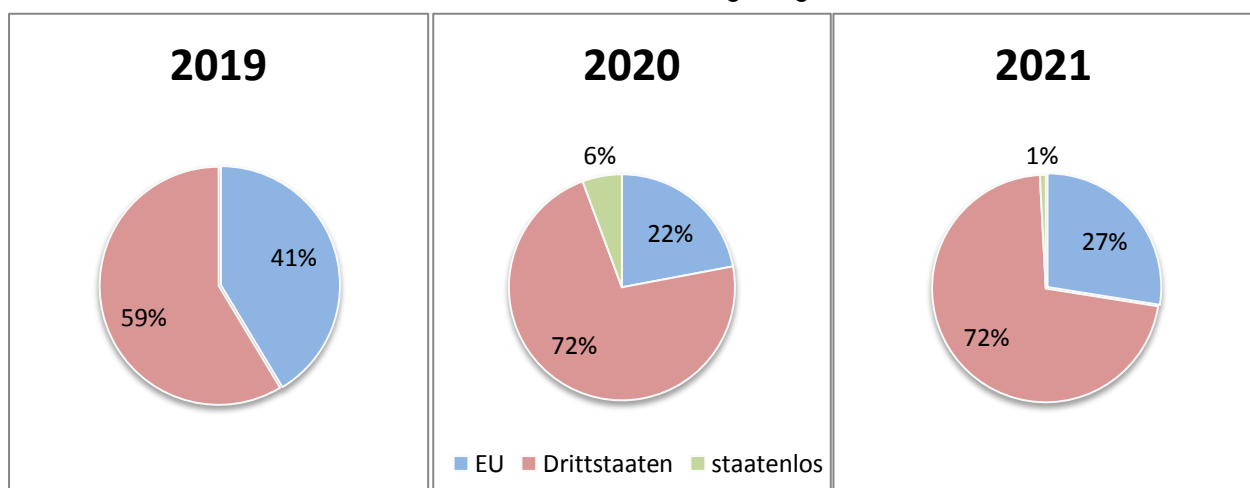



*Herkunftsländer der im Jahr 2021 eingebürgerten Personen:*

*Afghanistan, Ägypten, Argentinien, Armenien, Bulgarien, Dänemark, Frankreich, Griechenland, Indien, Irak, Iran, Israel, Italien, Kosovo, Kroatien, Moldau, Montenegro, Österreich, Polen, Rumänien, Schweden, Serbien, Spanien, staatenlos, Syrien, Thailand, Togo, Tunesien, Türkei, Vereinigtes Königreich, Vietnam*

Stand: 30.06.2021

### 7.2.2 Altersstruktur der im Jahr 2021 eingebürgerten Personen

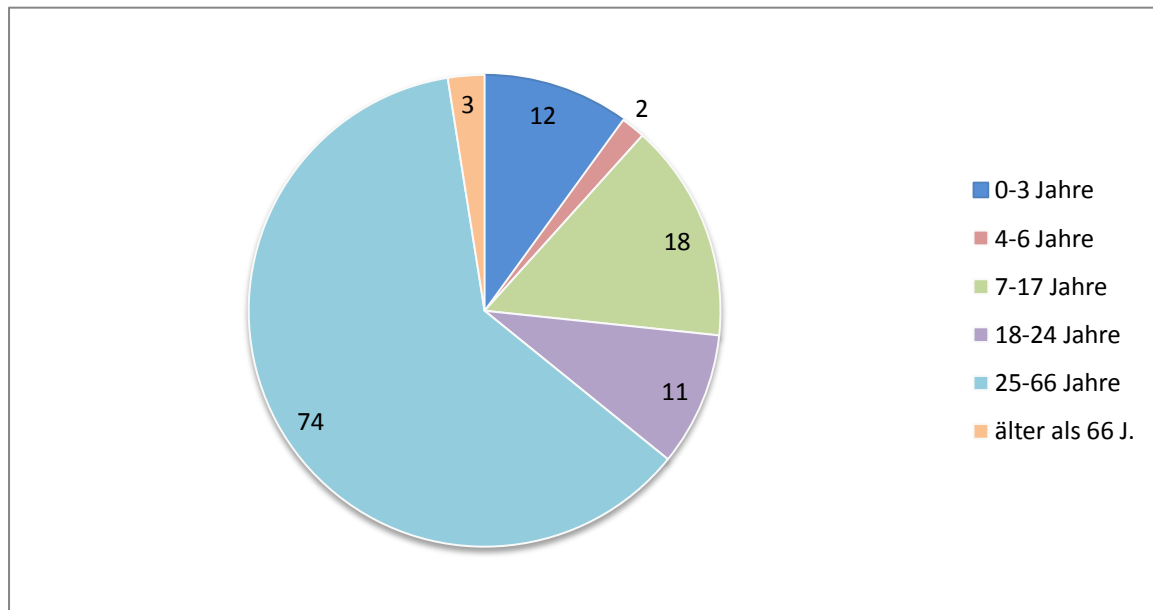

30.06.2021

Für weitere Ideen, Anregungen und Kritik zum Bericht wenden Sie sich bitte an die Fachgruppe Integration und Einbürgerung:

[koordinierung@kreis-rd.de](mailto:koordinierung@kreis-rd.de)